

NACKA STRAND, HUS 15
SOLSTUDIE 2014-09-02

20 MARS

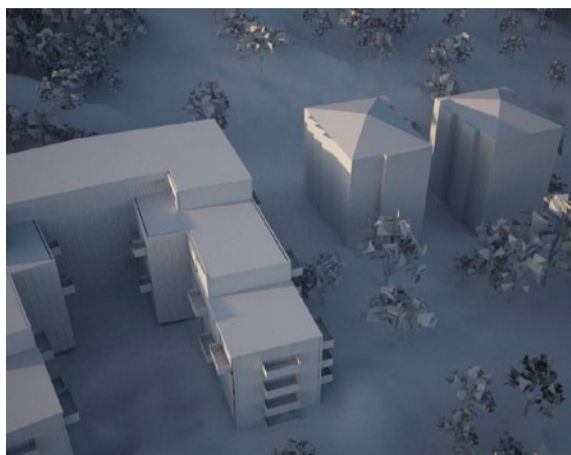

KL 07.00



KL 08.00



KL 09.00



KL 10.00

UTAN PÅBYGGNAD

MED PÅBYGGNAD

NACKA STRAND, HUS 15
SOLSTUDIE 2014-09-02

20 JUNI (SOMMARTID)



KL 06.00

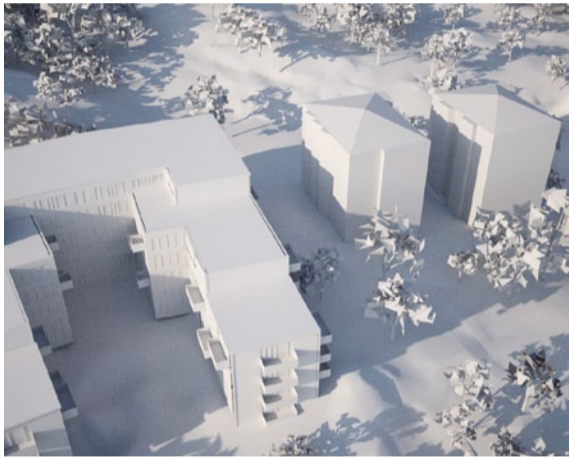

KL 07.00

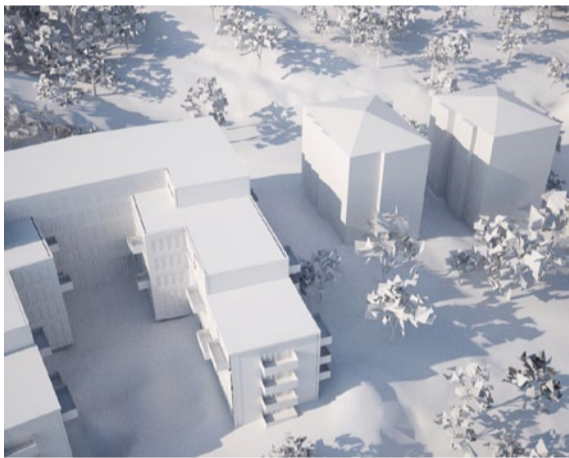

KL 08.00



KL 09.00

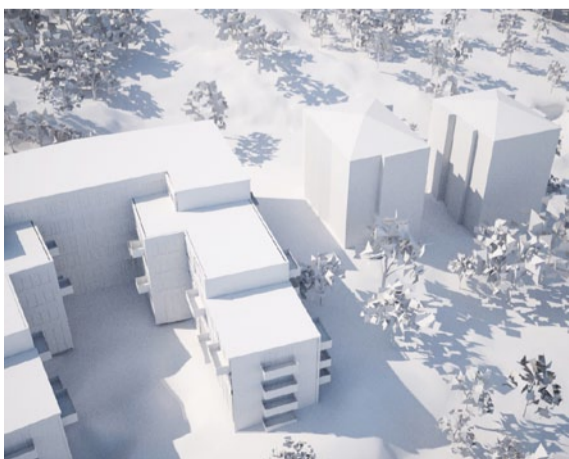

KL 10.00

UTAN PÅBYGGNAD

MED PÅBYGGNAD

NACKA STRAND, HUS 15

SOLSTUDIE 2014-09-15 rev 2014-09-30

SOLFÖRHÅLLANDEN UNDER ARKADEN

20 SEPTEMBER



KL1100



KL1600

Vid midsommar står solen tillräckligt lågt för att lysa in i fönstren i våningen under arkaden när den lyser längs med Fabrikörvägen tidigt på morgonen och under början av kvällen. Då skymms den i många fall av omgivande terräng och hus.

Vid vår- och höstdagjämningen når solen in under förmiddagen och eftermiddagen. Då finns årets bästa solförhållanden (se ovan).

Mitt i vintern skymms solen av berget och träden när den står så lågt mitt på dagen att den skulle kunna nå in till fönstren under arkaden.

NACKA STRAND, HUS 15
SOLSTUDIE 2014-10-06
FÖRSKOLEGÅRD

20 MARS

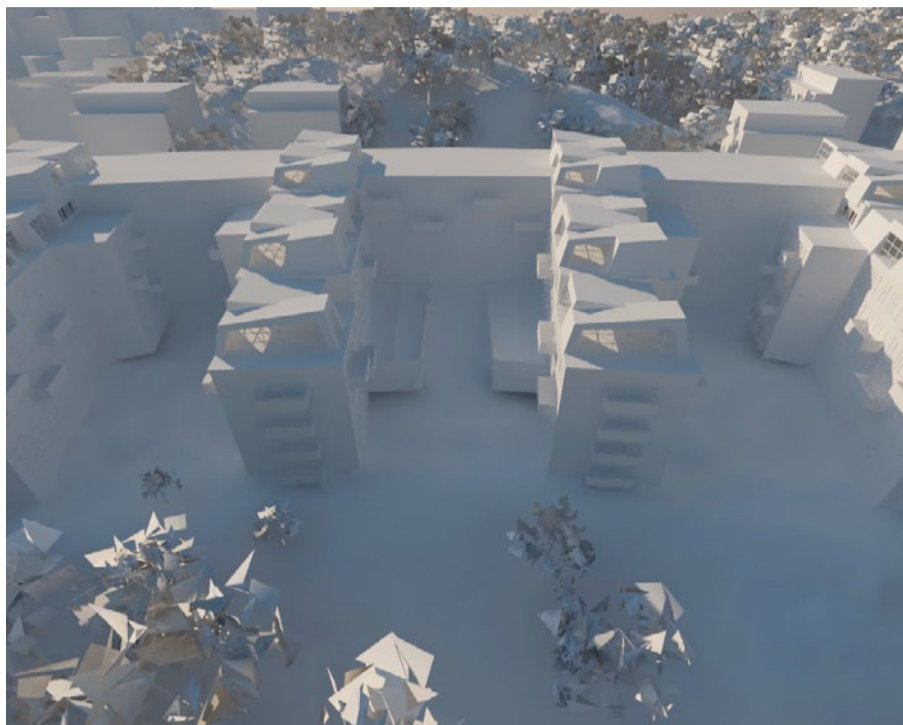

KL0900

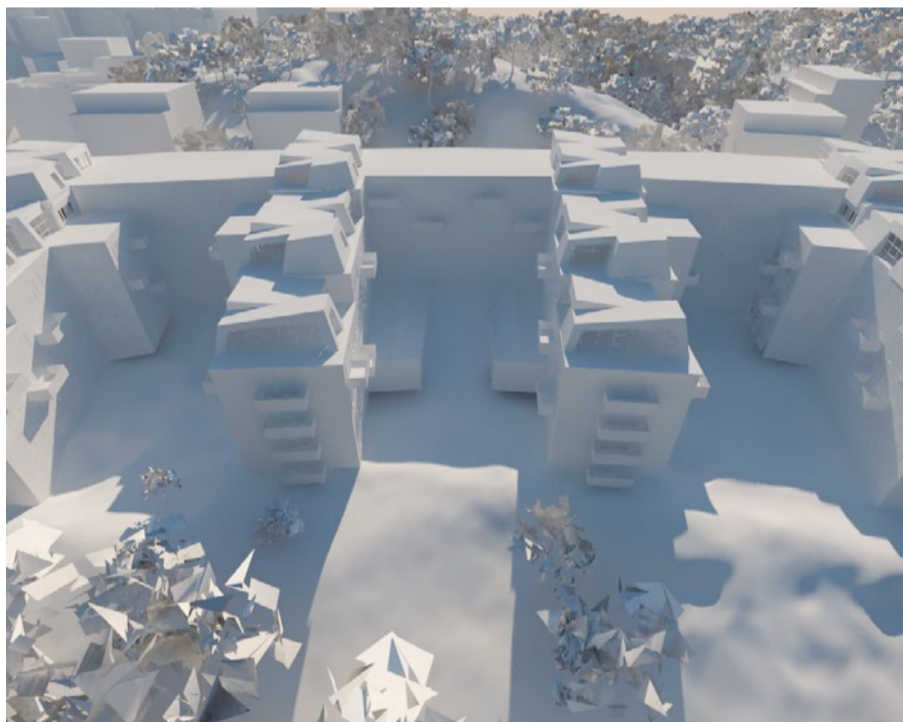

KL1200

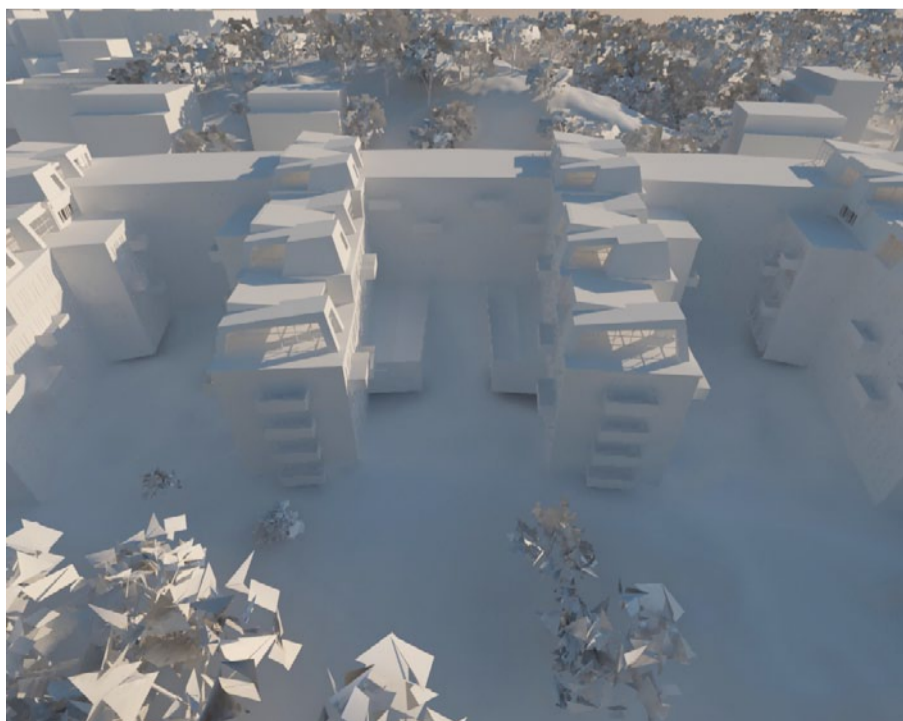

KL1500

NACKA STRAND, HUS 15
SOLSTUDIE 2014-10-06
FÖRSKOLEGÅRD

20 JUNI



KL0900



KL1200



KL1500

NACKA STRAND, HUS 15
SOLSTUDIE 2014-10-06
FÖRSKOLEGÅRD

20 DECEMBER



KL0900



KL1200



KL1500