

NACKA

BYGGNADSPÅN FÖR DEL AV KUMMELNÄS (KUMMELNÄS II)

1307-03-04
1099A 918Z

UPPRÄTTAD PÅ STADSARKITEKTKONTORET I NACKA I NOVEMBER 1986
REVIDERAT I MARS 1987

Paul Ahlqvist
PAUL AHLKVIST
PLANARKITEKT

Börje Hansson
BÖRJE HANSSON
INGENJÖR

BETECKNINGAR GRUNDKARTA

- TRAKTGRÄNS
- FASTIGHETSGRÄNS
- GÄLLANDE BYGGNADSMARKS-ELLER ANNAN OMRÅDESGRÄNS
- GÄLLANDE BESTÄMMELESGRÄNS
- BOSTADSHUS MED TRAPPA, UTHUS
- BYGGNADER KARTERADE EFTER TAKKONTUREN
- TRANSFORMATOR, ALLMÄN BYGGNAD
- STAKET
- HÄCK
- STÖDMUR
- HÖGSPÄNNINGSLEDNING, ELKABEL
- BARRSKOG RESP LÖVSKOG
- VÄG
- GÅNGSTIG
- SLÄNT
- DIKE
- LEDNINGSTOLPE
- BELYSNINGSTOLPE
- UPPMÄTT HÖJD
- HÖJDKURVOR
- POLYGONPUNKT
- RUTNÄTSPUNKT
- FASTIGHETSBECKENNING
- SAMFÄLLIGHET

BYGGNADSPÅNEKARTA

- #### A. GRÄNSBETECKNINGAR
- LINJE BELAGEN 3 M UTANFÖR DET OMRÅDE FÖRSLAGET AVSER
 - OMRÅDESGRÄNS
 - BESTÄMMELESGRÄNS
 - GÄLLANDE OMRÅDESGRÄNS AVSEDD ATT BIBEHÅLLAS
 - GÄLLANDE OMRÅDESGRÄNS AVSEDD ATT UTGÅ

B. OMRÅDESBETECKNINGAR

- ##### ALLMÄN PLATS
- VÄGMARK
 - PARK ELLER PLANTERING

BYGGNADSMARK

- B BOSTÄDER
- H HANDEL
- Bq BOSTÄDER SÄRSKILD MILJÖHÄNSYN

SPECIALOMRÅDEN

- Es TRANSFORMATORSTATION
- V VATTENOMRÅDE

C. ÖVRIGA BETECKNINGAR

- MARK SOM ICKE FÅR BEBYGGAS
- VATTENOMRÅDE
- VATTEN OCH SANKMARKSOMRÅDE
- F, f FRISTÄNDE HUS
- 0 ANTAL TOMTER
- I, II ANTAL VÅNINGAR
- n FÖRBUD MOT VINDSINREDNING
- BYGGNADSHÖJD
- UTFARTSFÖRBUD. TVÄRSTRECK MED PIL MARKERAR FÖRBUDETS SLUT

D. ILLUSTRATIONER OCH HÄNVISNINGAR

- ILLUSTRATIONS LINJE
- F, f BOSTAD FÖR PERMANENT RESP FRITIDSBruk
- FASTIGHETSGRÄNS AVSEDD ATT UTGÅ

Tillhör kommunfullmäktiges i

Nacka beslut

den 19/11/87 nr 229

in fidem

Paul Ahlqvist

88/51

KARTA I GRUNDKARTANS RIKTIGHET INTILL 50 M
UTANFÖR FÖRSLAGET PLANOMRÅDE BESTYRKES

Skala 1:1000

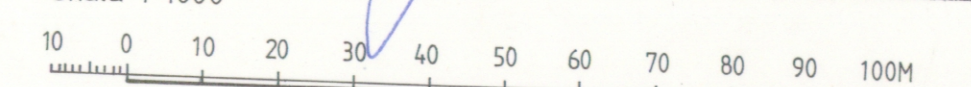

R 89.06.08

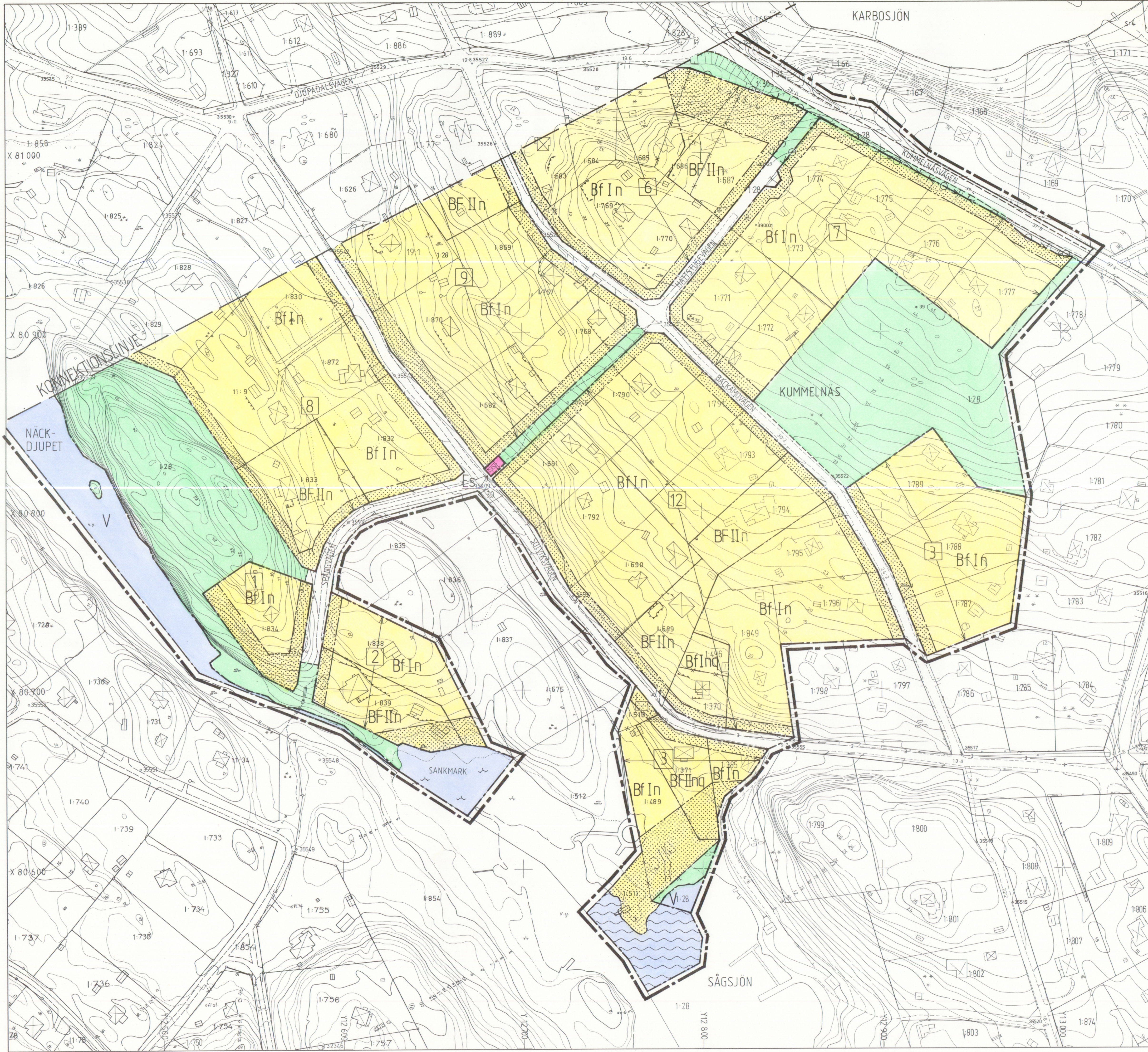

NACKA

BYGGNADSPÅN FÖR DEL AV KUMMELNÄS (KUMMELNÄS II)

1007-03-04
11 1099A 9/187

UPPRÄTTAD PÅ STADSARKITEKTKONTORET I NACKA I NOVEMBER 1986
REVIDERAT I MARS 1987

Paul Ahlqvist
PAUL AHLKVIST
PLANARKITEKT

Börje Hansson
BÖRJE HANSSON
INGENJÖR

- BETECKNINGAR**
- GRUNDKARTA**
- TRAKTGRÄNS
 - FASTIGHETSGRÄNS
 - GÄLLANDE BYGGNADSMARKS-ELLER ANNAN OMRÅDESGRÄNS
 - GÄLLANDE BESTÄMMELSEGRÄNS
 - BOSTADSHUS MED TRAPPA UTHUS
 - BYGGNADER KARTERADE EFTER TAKKONTUREN
 - TRANSFORMATOR, ALLMÄN BYGGNAD
 - STAKET
 - HÄCK
 - STÖDMUR
 - HÖGSPÄNNINGSLEDNING, ELKABEL
 - BARRSKOG RESP. LÖVSKOG
 - VÄG
 - GÄNGSTIG
 - SLÄNT
 - DIKE
 - LEDNINGSTOLPE
 - BELYSNINGSTOLPE
 - UPPMÄTT HÖJD
 - HÖJKURVOR
 - POLYGONPUNKT
 - RUTNÄTSPUNKT
 - FASTIGHETSBECKENING
 - SAMFÄLLIGHET
- BYGGNADSPÅNEKARTA**
- A. GRÄNSBETECKNINGAR**
- LINJE BELÄGEN 3 M UTANFÖR DET OMRÅDE FÖRSLAGET AVSER
 - OMRÅDESGRÄNS
 - BESTÄMMELSEGRÄNS
 - GÄLLANDE OMRÅDESGRÄNS AVSEDD ATT BIBEHÅLLAS
 - GÄLLANDE OMRÅDESGRÄNS AVSEDD ATT UTGÅ
- B. OMRÅDESBETECKNINGAR**
- ALLMÄN PLATS**
- VÄGMARK
 - PARK ELLER PLANTERING
- BYGGNADSMARK**
- B BOSTÄDER
 - H HANDEL
 - Bq BOSTÄDER SÄRSKILD MILJÖHÄNSYN
- SPECIALOMRÅDEN**
- Es TRANSFORMATORSTATION
 - V VATTENOMRÅDE

Ar 19.88-03-22
Beställares denna ändring av stadens/byggnadsplan på sitt lönsynsbeslut samma dag närmare utförligt. Länsstyrelsen i Stockholm till som ovan. På tjänstens vägnar *B. Hansson*

- C ÖVRIGA BETECKNINGAR**
- MARK SOM ICKE FÅR BEBYGGAS
 - VATTENOMRÅDE
 - VATTEN OCH SANKMARKSOMRÅDE
 - F I FRISTÄNDE HUS
 - 0 ANTAL TOMTER
 - I, II ANTAL VÅNINGAR
 - n FÖRBUD MOT VINDSINREDNING
 - 00 BYGGNADSHÖJD
 - UTFARTSFÖRBUD TVÄRSTRECK MED PIL MARKERAR FÖRBUDETS SLUT

- D. ILLUSTRATIONER OCH HÄNVISNINGAR**
- ILLUSTRATIONSLINJE
 - F, f BOSTAD FÖR PERMANENT RESP. FRITIDSBRUK
 - FASTIGHETSGRÄNS AVSEDD ATT UTGÅ

Tillhör kommunfullmäktiges I
Nacka beslut
den 2. Mars 1987 229
In fidem
Samuel Carlqvist

88/51

KARTA 2
GRUNDKARTANS RIKTIGHET INTILL 50 M
UTANFÖR FÖRESLAGET PLANOMRÅDE BESTYRKES
Samuel Carlqvist

Skala 1:1000
10 0 10 20 30 40 50 60 70 80 90 100M
Gnr 15/1986 blad 2 (2) Grundkartan upprättad 1986-04-02

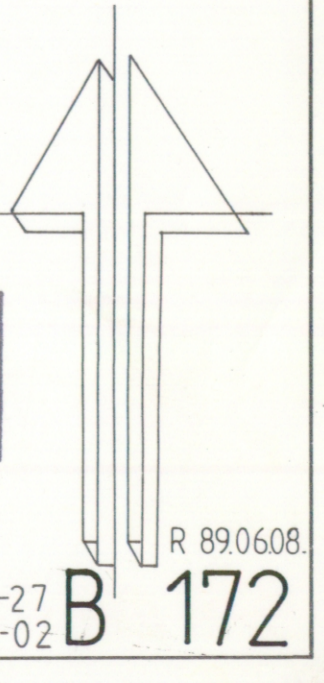

R 89.068
B 172

NACKA KOMMUN STADSBYGGNADSKONTORET	
1989-07-13	
L 242	Diarienummer

89-07-07

NACKA KOMMUN KÄNSLIET	
1989-07-11	
Diarienummer	Diarienummer

Aina Lindgren
Olshammsgatan 55, 3 tr.
124 48 BANDHAGEN

Överklagande i fråga om byggnadsplan för del av
Kummelnäs (Kummelnäs II) i Nacka kommun

./. Länsstyrelsen i Stockholms län fattade den 22 mars
1988 det beslut som framgår av bilagan.

Aina Lindgren och Anna-Greta Lindgren, Lena Nordahl
och Guy Dahlen samt Åke Rangborg har överklagat be-
slutet.

Regeringen finner i likhet med länsstyrelsen att
planen - särskilt mot bakgrund av övergångs-
bestämmelserna och de regler som numera gäller för
befintlig bebyggelse - ger uttryck för en rimlig
avvägning mellan allmänna intressen och klagandenas
enskilda intressen.

Regeringen avslår överklagandena.

På regeringens vägnar

Ulf Lönnqvist

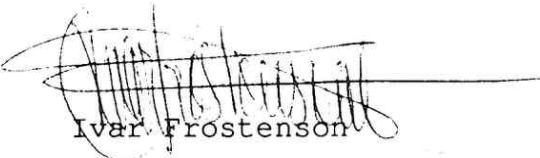
Ivar Frostenson

STADSBYGGNADSKONTORETS ARKIVEX.